

La Communauté de Communes Dieulefit- Bourdeaux cherche à améliorer votre quotidien, à trouver des solutions adaptées au plus grand nombre. Nous souhaitons mieux comprendre vos divers déplacements, contraintes et attentes en matière de mobilité sur notre territoire. Ce document est une synthèse des grandes tendances qui ressortent du questionnaire.

Bilan du questionnaire sur la mobilité 2021

Date du 2 décembre 2020 au 11 février 2021

Diffusion

Au total 522 réponses globalement bien réparties par âges et communes.

Typologie

Q.2 - Quel est votre sexe ? Q.3 - A quelle tranche d'âge appartenez-vous ? Q.4 - Quelle est votre situation professionnelle ? (514 réponses)

Répartition des tranches d'âge

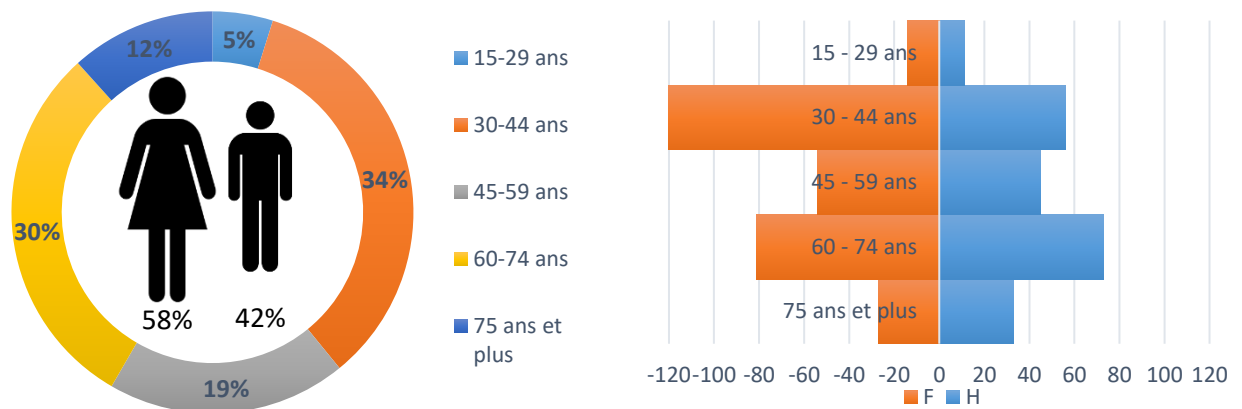

Type de statut

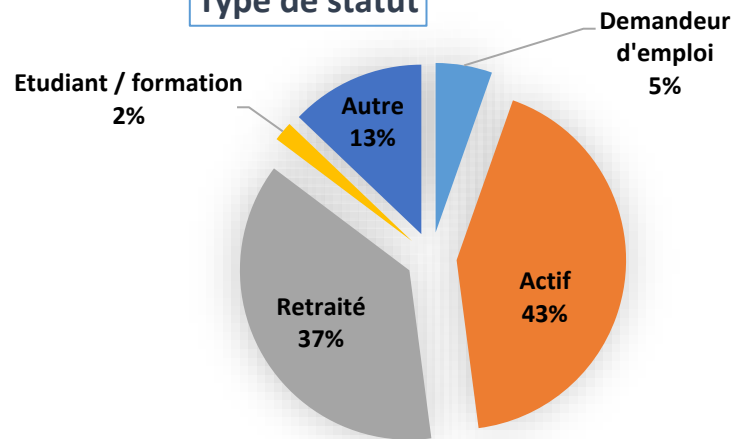

Q.9 – Quel(s) moyen(s) de déplacement utilisez-vous ? (514 réponses)

Déplacement
quotidien

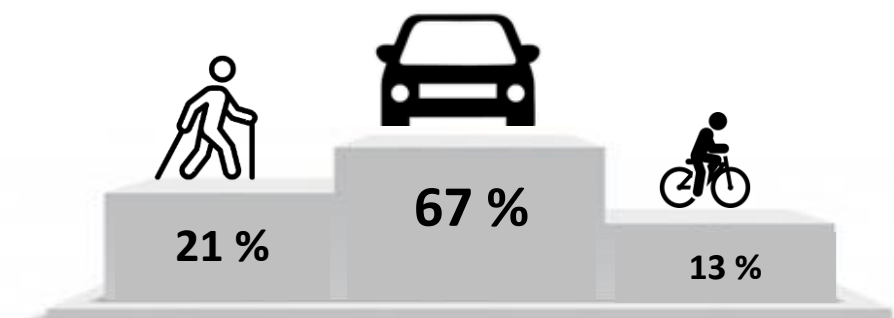

L'usage de la voiture prédomine dans les déplacements sur le territoire suivi par les modes doux : marche et vélo. Les autres modes sont utilisés plus occasionnellement.

Carte des flux de déplacement des habitants de la CCDB

Q.10 - Pour chacun des motifs suivants, dans quelle commune vous rendez-vous ? (514 réponses)

Les flux intercommunaux sont importants sur le territoire avec Dieulefit comme ville centrale.

En dehors du territoire les villes attractives sont Montélimar, Crest, Valréas.

Les axes de déplacements se font surtout depuis Dieulefit.

Légende

- Flux intercommunal**
- inférieur à 20
 - de 20 à 40
 - de 40 à 100
 - de 100 à 300
 - de 300 à 657
- Destination des flux**
- inférieur à 30
 - de 30 à 80
 - de 80 à 150
 - de 150 à 400
 - de 400 à 1053
 - Drôme

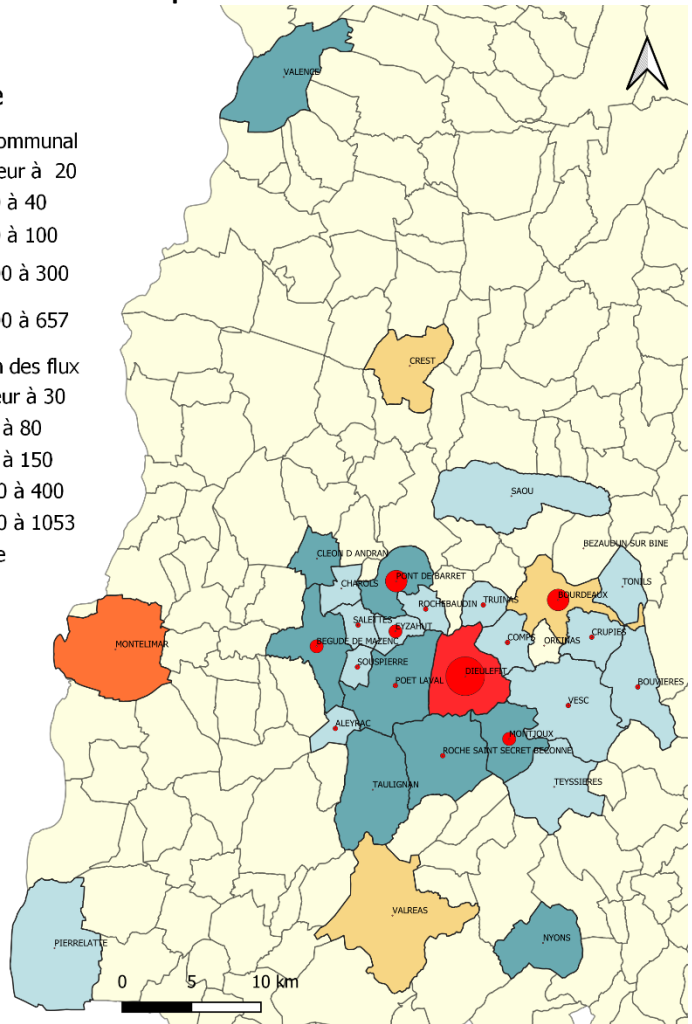

Motif de déplacement

Moyens et motifs de déplacements

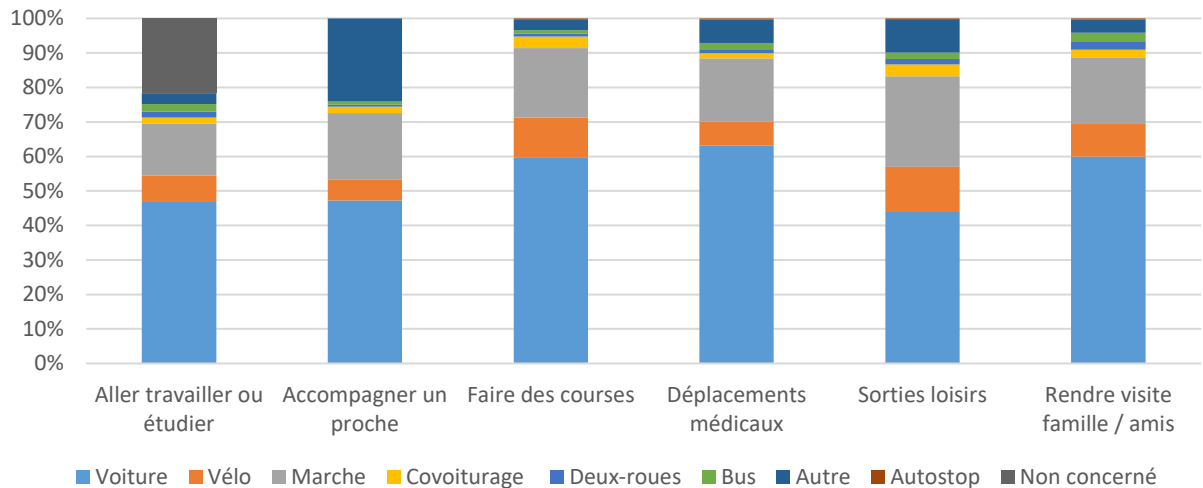

La voiture prédomine dans tous les déplacements quotidiens des habitants



Le train et le covoiturage sont plus utilisés pour des déplacements fréquents pour les loisirs, pour rendre visite à des amis, et sur de longues distances.

Les modes
de
transport
alternatif

Q.12 – Seriez-vous prêt à utiliser ce(s) mode(s) de transport, si ce n'est pas un de vos modes de transport utilisés habituellement ? (509 réponses)

Les mobilités alternatives

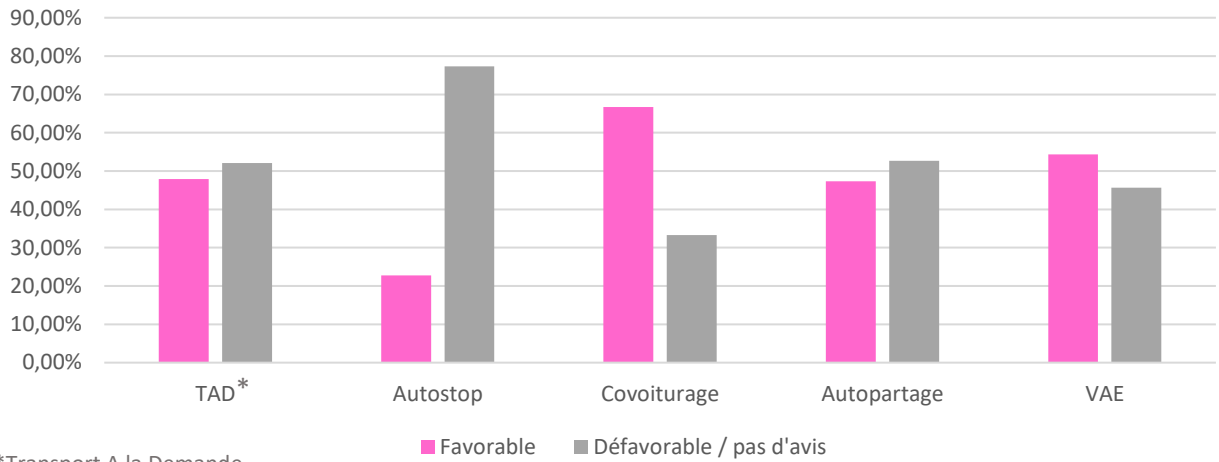

*Transport A la Demande

Les freins à
l'utilisation

Si non, pourquoi ? (350 réponses)



16 % des répondants ont une forte appréhension



8% pour des raisons financières



15% pour la difficulté d'organiser ces transports



8% ne connaissent pas ces deux modes de transport (TAD / Autopartage)



Q.11 – Avez-vous des soucis de mobilité ? (514 réponses)

1 personne sur 4 rencontrent des soucis de mobilité

Difficultés de mobilité

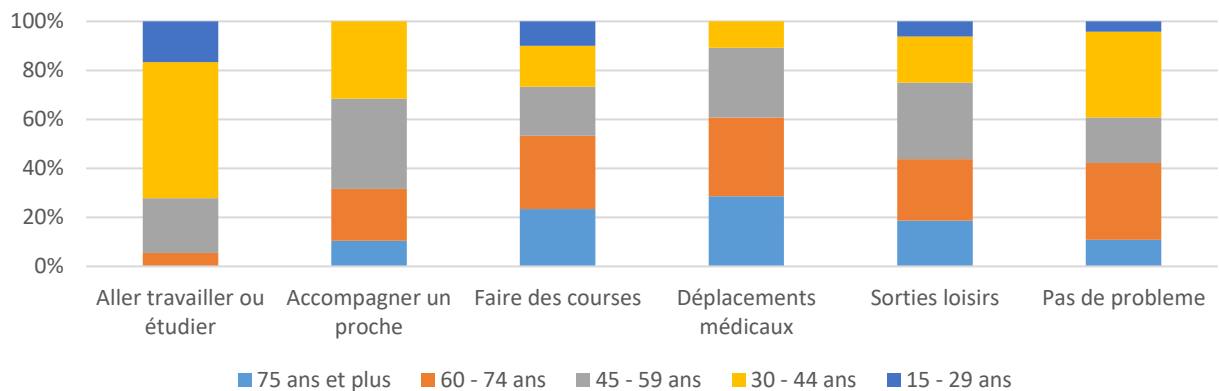

Selon la catégorie d'âge, les problèmes de mobilité ne sont pas les mêmes.

Difficultés
de
mobilité

Répartition des revenus par foyer pour les personnes en difficulté de mobilité

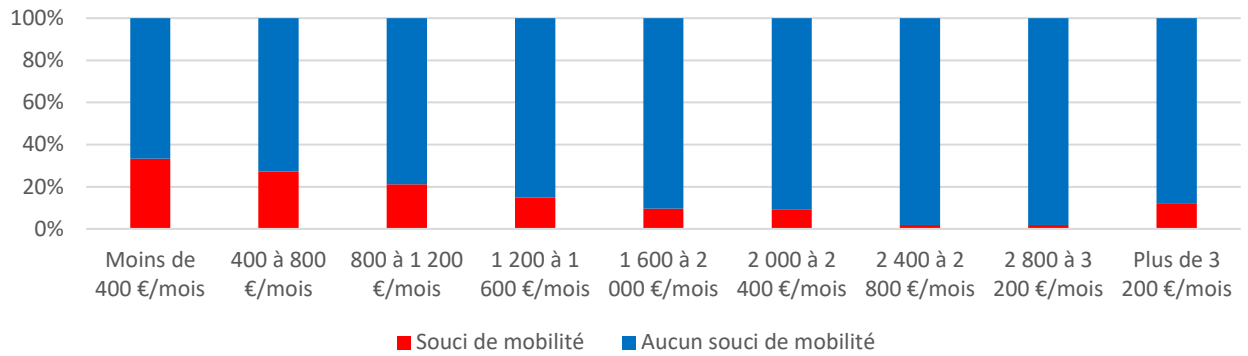

Toutes les tranches de revenus éprouvent des difficultés de mobilité. Les foyers à faible revenu (en dessous du SMIC) sont plus impactés.

Q.5 - Avez-vous accès à internet via un appareil numérique ? Q.6 - Avez-vous le permis de conduire ? Q.7 - Y a-t-il dans votre foyer une personne en situation de handicap ? (514 réponses)



5%

95% des répondants ont accès à internet

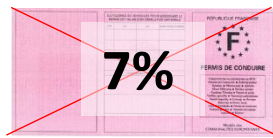

7%

93% des répondants ont un permis de conduire



7% des répondants ont dans leurs foyer une personne en situation de handicap dont **2.75%** éprouvent des difficultés de mobilité (soit 14 foyers).

Expression libre du questionnaire : 5 grands axes de besoins et d'attentes

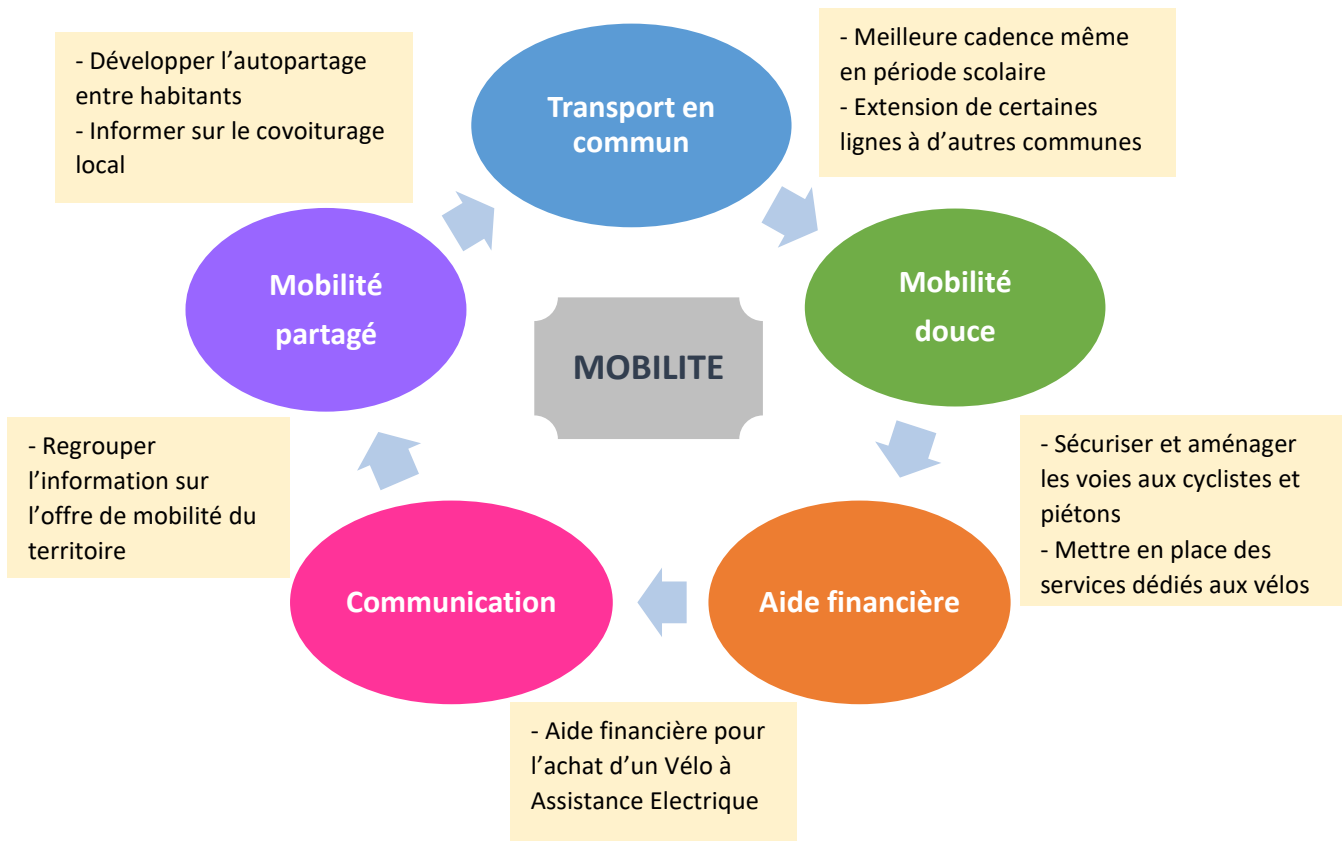

Freins à la mobilité

Besoins et attentes majoritaires des habitants