

Ramassage Dieulefit-La Ferme St Pol :

Dieulefit : 8h30/17h30

Poët Laval : 8h40/17h15

La Bégude de Mazenc : 8h50/17h10



Accueil :

Le matin de 8h30 à 9h30

Le soir de 17h 00 à 17h30

MERCI DE RESPECTER LES HORAIRES

Nous vous accueillerons au portail matin et soir. **Aucun accompagnateur n'est autorisé à entrer dans la structure. Vous devez nous appeler avec la sonnette installée à droite du grand portail et patienter.** Un animateur ou une animatrice accompagnera votre enfant dans la structure. Si vous êtes plusieurs familles à arriver simultanément, merci de

Dans le sac de votre enfant, il faut :

- une gourde ou bouteille d'eau
- deux masques pour les plus de 6 ans
- un maillot de bain et une serviette : des jeux d'eau sont prévus
- une casquette



Les vacances d'été

à l'accueil de loisirs « La Ferme St Pol »

du 07 juillet au 13 août 2021

Pour les 4 - 12 ans



Rabia BELHOCINE et Ema HUGUET

06 73 17 95 77/ccpd.lafermestpol@orange.fr



Du 07 au 09 juillet
« Un jour, un jeu... »

Ces 3 jours, place aux jeux,. Pour démarrer les vacances, nous vous proposons : une journée d'enquête, une journée de chasse au trésor et une journée d'olympiades.

Du 26 au 30 juillet
« L'arbre sous toutes ses branches »

Par le biais de jeux nous découvrirons l'arbre, ses métiers associés, ses essences et son utilité dans notre environnement.
Une sortie est prévue le mardi 27 juillet, à la cité des savoirs « Les Clévos », pour compléter nos découvertes.

Du 12 au 16 juillet
« La nature avec les copains »

Cette semaine, place à la découverte de la nature qui nous entoure avec Thomas Bontemps de l'association « Nature au cœur ». Nous vous proposerons aussi des activités et des jeux de pleine nature.

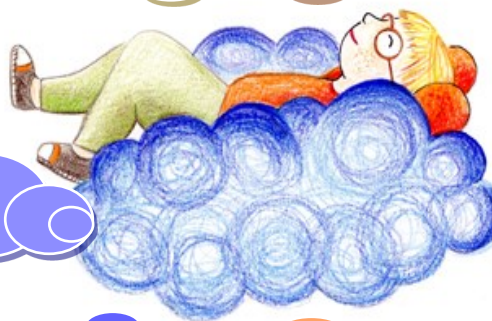

Du 02 au 06 août
« Première photographie »

Comment le cyanotype permet de développer une photo? Jouons les chimistes avec la lumière du soleil et révélons les images de la nature en compagnie de Charles De Borggraef photographe professionnel, qui vous apprendra cette technique datant de 1842!

Du 19 au 23 juillet
« Apprivoiser le noir »

Le noir est-elle une couleur, une émotion, ou juste un trou noir ?
Entre le visible et l'invisible, jouons avec le noir.
Nous irons au centre d'art Yvon Morin à Le Poët-Laval, visiter une exposition sur le noir

Du 09 au 13 août
« Notre corps s'exprime »

Je bouge, je ris, je danse, je chante... Comme un comédien en scène. Hélène Schalk Collomb et Gilles Raymond de la compagnie « l'épouvantail », vous feront chanter les chansons de leur spectacle « l'enfant

Modalités d'inscription

Etape 1 : Si votre enfant est déjà venu à la Ferme st Pol, passez directement à l'étape 2.

Pour une première inscription : télécharger le dossier 1ère inscription sur le site internet de la communauté de communes et nous l'envoyer dès maintenant, par courrier ou par mail avec la photocopie des vaccins de votre enfant.

Etape 2 : envoyer votre demande par mail à compter du :

Jeudi 10 juin 2021 à partir de 18h00 à :

fsp.ete2021@orange.fr

Avant la date et l'heure indiqués le mail ne fonctionnera pas.

Dans le mail vous devez nous informer :

- Du nom et de la date de naissance du ou des enfants
- Du nom et du téléphone du ou des responsables
- De votre commune de résidence
- De l'arrêt de bus souhaité
- Les dates des semaines de vacances souhaitées : 3 semaines max, si inscription pour plus de semaines indiquer les trois semaines prioritaires, les autres seront validées si il reste des places le 21 juin.
- Le justificatif des bons vacances et du quotient familial 2021 sauf quotient supérieur à 1200 €.

Vous recevrez un accusé de réception automatique qui attestera la bonne réception du mail.

Etape 3 : A partir du 15 juin au soir , vous recevrez un mail avec la facture qui attestera votre inscription. Quand la facture est éditée, elle est due. S' il n'y a pas de place pour votre enfant, vous serez informé dès le 15 juin.

Si vous ne recevez aucune nouvelle : appelez au 06.73.17.95.77.

Etape 4 : Vous devrez envoyer avant le début des vacances le paiement de la facture et la fiche sanitaire pour l'année scolaire 2020/2021 téléchargeable sur le site de la communauté de communes.

Toute facture éditée doit être payée .

Tarifs 2021 :

En fonction du quotient familial, ce tableau vous permet de connaître le montant de votre participation. La prise en charge de la CAF ou la MSA reste à déduire de ce tarif de base. Réduction de 10% pour le 2ème enfant. Ce prix inclut les transports, les repas cuisinés sur place, les goûter et les intervenants .

Quotients Familiaux	De 0 à 565 €	De 566 à 900	De 901 à 1200	Au-delà de 1200 €
Tarifs semaine de 5 jours	47.50 €	52.50 €	58 €	63 €
Moins 10% deuxième enfant et plus	42,75 €	47,25 €	52,20 €	56,70 €
Tarifs semaine du 12 au 16 juillet	40 €	44 €	48.40 €	52.4 €
Moins 10% deuxième enfant et plus	36 €	39,60 €	43,56 €	47,16 €
Tarifs semaine du 7 au 9 juillet	30 €	33 €	36,30 €	39,30 €
Moins 10% deuxième enfant et plus	27 €	29,70 €	32,67 €	35,37 €

Le règlement doit être fait à l'ordre de : ALSH la ferme st Pol

Les inscriptions sont à la semaine uniquement.

L'annulation de la semaine, d'une ou plusieurs journées pour convenance personnelle entrainera la facturation à prix coûtant. Si l'absence est justifiée, seuls les jours de présence réels seront facturés au tarif journée. Le trop perçu sera paramétré dans notre logiciel sous forme d'avoir : pas de remboursement possible.

Pour les enfants extérieurs à la communauté de communes ou en vacances chez un membre de leur famille, inscrivez vous sur la liste d'attente par mail : ccpd.lafermestpol@orange.fr
Réponse le 28 juin.